

Sabor andaluz

Conduce durante cuatro días por las pistas forestales del Parque Natural de las Sierras de Cazorla, Segura y las Villas. Un espectáculo que oculta rincones inolvidables

Calor. Sol. Campos de olivos hasta donde alcanza la vista. Jaén tiene eso, pero también alberga uno de los más hermosos lugares de España, repleto de flora y fauna. Es el Parque Natural de las Sierras de Cazorla, Segura y las Villas, al este de una de las provincias más calurosas en las que he estado aunque, si bien durante el día aprieta el sol, durante la noche las temperaturas bajan y uno se debe abrigar.

Este espacio ocupa una quinta parte de la provincia de Jaén. Tiene 210.000 hectáreas, 23 municipios y es el espacio protegido más grande de España. Además, es el hogar del quebrantahuesos, del águila real, del ciervo y del gamo. Este lugar ve nacer los ríos Segura y Guadalquivir, y sus laderas están atravesadas por decenas de caminos y pistas forestales que conducen hasta el mismo corazón de la Sierra, cuyos paisajes

cambian en un abrir y cerrar de ojos: en un instante, pasas de llanuras a frondosos bosques de pinos y árboles caducifolios.

Cuatro días en Jaén se hacen cortos, por eso querrás regresar en otra ocasión para descubrir el resto de sorpresas de uno de los parajes más hermosos y pintorescos de España.

J. M. Daganzo



¿Qué son los WP?

Hemos grabado toda la ruta con un GPS Garmin GPSmap 60CSx y numerado los puntos de interés. En el reportaje y en algunos pies de foto encontrarás estas referencias. Si quieres hacer esta ruta, entra en www.autobild4x4.es y descarga el fichero para tu GPS.

El tercer día, de camino a Pozo Alcón, me vi sorprendido por este espectacular cañón que casi se traga el coche

LUGAR	ALOJAMIENTO	TELÉFONO	WEB
Úbeda	Casas del Cónsul	953 795 430	www.lascasasdelconsul.com
Arroyo Frío	Hotel Montaña	953 727 001	www.hmontana.com
Cazorla	Hotel Villa Turística de Cazorla	953 710 100	www.villacazorla.com
Mogón	Alojamiento Rural Camino del Río	646 402 789	www.caminodelrio.com
Peal de Becerro	Hotel Al Andalus	953 716 480	www.hotelal-andalus.com
Aldea de Don Pedro	Casa Rural La piedra de Tiscar	651 602 152	usuarios.lycos.es/casaslapedratiscar/
LUGAR	RESTAURANTE	TELÉFONO	WEB
Pontones	Ruta del Segura	953 438 287	www.altosegura.com/rutaldelsegura
La Bolera	Km. 6	666 207 060	
Cazorla	La Sarga	953 72 15 07	

ACTIVIDADES EN LA NATURALEZA	
Aventura Sport	Piragüismo, escalada, rappel... Tel. 620 350 065
Picadero El Cortijo	Rutas a caballo por las sierras. Tel. 690 697 850
Centro de cría del quebrantahuesos	Reintroducción de una de las especies más características de las sierras. Tel. 667 906 170 / 670 941 454

Merece la pena pasar unas cuantas horas disfrutando de la Úbeda monumental



ETAPA 1 Úbeda - Santiago de la Espada

DATOS TÉCNICOS ETAPA 1

Km	Tiempo
140	Un día aprox.

DATOS DE INTERÉS DE ETAPA

Desde Úbeda, debes ir a Iznatoraf, desde donde te encaminarás hasta el pueblo de Cortijos Nuevos y el Pico del Yelmo. La ruta sigue por Río Madera, el nacimiento del Segura y Santiago de la Espada.

Úbeda es Patrimonio de la Humanidad, por lo que merece la pena llegar un día antes y visitar sus conventos, palacios, murallas y casas señoriales antes de iniciar el recorrido. Tu primera parada debe ser en una almazara, porque no puedes marcharte de esta zona sin rendir homenaje al aceite y a los olivos. Por eso, te debes dirigir hacia Unioliva, la almazara más grande de Úbeda (1-009) que no se puede visitar sin concertar antes una cita (953 756 840). Aquí se producen once millones de kilos de aceite que se exportan a países tan lejanos como Japón o Venezuela. Tras la visita, regreso al Santana 300 HDi 16V J LX y enfilo la carretera en dirección a Iznatoraf (1-018), la eterna vigía, situada a 1.000 metros de altitud y en donde destacan el recinto árabe y la iglesia parroquial Nuestra Señora de la Asunción.

Tras un ascenso por una carretera flanqueada por olivos, sigue la ruta por un camino estrecho y con muchas curvas,



preludio de la JA-8103, que te llevará al pantano del Tranco y a Cortijos Nuevos, desde donde subirás al Pico del Yelmo a través de una pista de tierra (1-041) que tras 11 kilómetros de ascensión te permitirá alcanzar la cima. Sigue la ruta hasta Río Madera, donde puedes comer en el restaurante Río Madera (1-053), o incluso pedir alojamiento en el mismo sitio si estás cansado y necesitas darle un respiro al cuerpo.

Si decides continuar, debes tomar la A-317 para enfilarse hacia el secadero de jamones, en el que nuestro amigo Reyes te podrá seleccionar el mejor jamón ibérico que tenga (1-057). De allí debes dirigirte al nacimiento del río Segura (1-063) y después al hotel.



WP 1-063 El río Segura nace de las entrañas de la Tierra. Sus aguas dejan ver hasta seis metros de profundidad



WP 1-057 Desde el restaurante hasta el secadero de jamones no hay más de diez minutos. En este punto nos encontramos a 1.480 metros sobre el nivel del mar

WP 1-020 Desde Iznatoraf puede contemplarse el mítico mar de olivos jienense



El aceite que se fabrica en Unioliva se exporta a casi 20 países del mundo



WP 1-047 Una parte de la cima del Pico del Yelmo mira hacia Jaén, y desde la otra, se ven Murcia y Albacete



Para Reyes, sus jamones son "su tesoro"

Cada año, aquí hay un campeonato de parapente



WP 1-033 El Charco del Aceite es el lugar ideal para tomarte un descanso a mediodía



WP 1-034 Después de las lluvias de mayo, daba gusto ver los caudales de los ríos



En el camino existen numerosos puentes que salvan los cauces que circulan por la zona

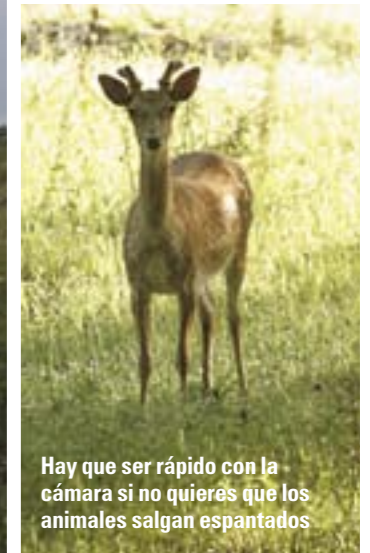

Hay que ser rápido con la cámara si no quieres que los animales salgan espantados

ETAPA 2 Santiago de la Espada - Cazorla

Tras un buen desayuno en el hotel San Francisco, en Santiago de la Espada, debes salir dirección Las Nogueras y, después de pasar por varios pequeños campos de cultivo, llegas a Don Domingo (2-010), lugar desde donde te puedes introducir en una pista por la que atravesarás los Campos de Hernán Perea, una meseta de unos 14 kilómetros de longitud y 1.700 metros de altitud. Hay un punto en el que encontrarás tres posibles caminos (2-011). El de la izquierda tiene zonas de trial y el de la derecha es mejor hacerlo en primavera, con los paisajes de agua del deshielo. Toma el del centro, el camino Ramblaseca, que es el mejor para hacerlo en verano. Durante el trayecto te encontrarás con el Pinar Negro (2-017), la base de la Sierra de las Banderillas.

A lo largo del camino verás varios refugios. El último de ellos sirvió a Félix Rodríguez de la Fuente como base de operaciones para sus programas de televisión (2-023). Unos kiló-

metros más adelante se levanta un homenaje al etólogo y naturalista en forma de placa de piedra junto a un pino, aquel en el que solía sentarse a meditar. Cuando llegues a una valla que debes abrir, significará que estás pasando desde la sierra de Segura hacia la de Cazorla (2-024). En este punto te quedan unos 20 kilómetros para llegar al asfalto. Mientras, pasarás por zonas de fauna protegida. En este trayecto hay varios miradores desde los que disfrutar plácidamente del paisaje.

Un poco más adelante empieza el asfalto. Puedes detenerte en el cruce que te lleva al Puente de la Herrerías y al nacimiento del Guadalquivir (2-036), pero seguirás más adelante dirección Arroyofrío. Allí se encuentra el picadero Bujarkay (2-041) donde puedes hacer alguna ruta a lomos de un caballo. Después del paseo lo mejor es ir a descansar en la tranquila casa rural La Calerilla (2-044). Te tratarán a cuerpo de rey.

DATOS TÉCNICOS ETAPA 2

Km	Tiempo
90	Un día aprox.

DATOS DE INTERÉS DE ETAPA

Desde Santiago de la Espada conduce hasta Don Domingo, desde donde parte un camino que atraviesa los campos de Hernán Perea. La ruta acaba unos kilómetros antes de llegar a La Iruela.



Los campos de Hernán Perea son una meseta a 1.700 metros de altitud



WP 2-025 Aquí se sentaba Félix Rodríguez de la Fuente a meditar



Descubrimos a Ramón en su campo de patatas. "Hay que eliminar las malas hierbas para cuidar la simiente", nos dijo

WP 2-032 Desde el mirador Poyos de la Mesa se divisa El Abuelo, un árbol de más de 500 años



WP 2-027 En el km. 17 se sale al asfalto



WP 2-044 El final de la ruta en la casa rural La Calerilla es la recompensa a todo un duro día de ruta



WP 2-020

Si quieres un buen plano de animales deberás bajarte del coche y acercarte con cuidado



WP 2-018 Durante el trayecto en los Campos de Hernán Perea encontrarás tres refugios como éste



En pistas, el Santana 300 HDi 16V JLX se comporta como un jabato



DATOS TÉCNICOS ETAPA 3

Km	Tiempo
150	Un día aprox.

DATOS DE INTERÉS DE ETAPA

Pasas por La Iruela, visitas Cazorla y te diriges a Bruñel, El Chorro, Pozo Alcón y el embalse de La Bolera. Después, sólo queda dirigirse a Quesada no sin antes pasar por La Cueva del Agua y Tiscar.



ETAPA 3 Cazorla - Quesada

Desayunar en la terraza de La Calerilla, en pleno monte, es un espectáculo. Pero debes continuar. Para ello ve dirección Cazorla, una ciudad en la que merece la pena perder algo de tiempo paseando por sus estrechas calles. Después de la visita, sal en dirección a Peal de Becerro, pero antes te desvías hacia Quesada por la A-322 (3-009). La carretera está bor-

deada, cómo no, por olivos, y pasado un rato llegas al desvío que lleva a la villa romana de Bruñel (3-012) edificada en el siglo II y que conserva mosaicos en buen estado. Si quieres visitarla llama al 953 733 025.

Volviendo por donde has venido debes tomar dirección El Chorro hasta llegar a un punto donde empieza la pista forestal (3-017). En el cruce de cami-

nos tuerce a la izquierda (3-019) hasta llegar a unas paredes de piedra que conforman lo que se conoce como El Chorro. Sigue el camino en dirección Pozo Alcón hasta, pasados varios kilómetros, llegar a la casa forestal de Las Chozuelas (3-033), donde debes abandonar el Parque.

La pista sigue unos kilómetros más y, una vez en el asfalto, dirígete a Pozo Alcón. Desde allí ve hacia al Embalse de La Bolera, donde puedes disfru-

tar de una tarde de piragüismo. Pero antes de llegar allí no te pierdas en Mirador Alcantarilla (3-049) al que se llega por una pista de unos tres kilómetros de longitud.

Regresa por donde has venido para dirigirte, dirección Quesada, a la Cueva del Agua y al Santuario de Tiscar, en las faldas de la Peña Negra. Nuestro próximo destino es Quesada (3-074), donde puedes pasar la noche después de una intensa jornada.

WP 3-006 | Las calles de Cazorla son estrechas, por lo que es mejor dejar el coche y andar



Cazorla tiene rincones imprescindibles, como la Iglesia Mayor de Santa María



Ésta es la imagen más característica de la zona: los olivos inundan el paisaje de Jaén; incluso podemos bajar del coche y sentarnos a la sombra de uno de ellos



WP 3-026 | Aquí puedes descansar a mitad de jornada. Hay un pequeño lago y un par de casas abandonadas

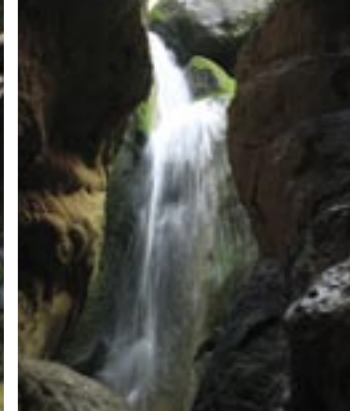

WP 3-066 | No te pierdas La Cueva del Agua



Tienes que detenerte de vez en cuando para disfrutar de los espectaculares paisajes



WP 3-052

En el embalse de La Bolera se puede practicar piragüismo

ETAPA 4 Chilluévar - Chilluévar

Por mucho que te guste conducir, después de tres días circulando por pistas y por carreteras llenas de curvas, el agotamiento hace mella. Pero antes de ir a casa puedes hacer una ruta muy sencilla para despedir estos días por

todo lo alto e ir al pantano de Aguascebas. Para ello, saliendo de Quesada, ve a Chilluévar, a donde llegas desde Cazorla por la A-6204 hasta Santo Tomé, y allí te desvías por la JA-7105 (4-005). Una vez allí, se toma el primer desvío a la derecha

(4-007) para ascender por una pista asfaltada pero en unas condiciones no muy buenas. Mientras cruzas cotos de caza, un cartel te indica que entras en el Parque Natural (4-011).

Tras unos pocos kilómetros, llegarás al paradisíaco embalse donde, si te acercas a la presa (4-020) y miras el agua, verás pequeños y simpáticos peces esperando comida.

WP 4-019 | El embalse de Aguascebas es un lugar paradisíaco. Imprescindible



DATOS TÉCNICOS ETAPA 4

Km	Tiempo
45	Medio día aprox.

DATOS DE INTERÉS DE ETAPA

Desde Quesada, sube hasta Chilluévar y comienza una ascensión que te llevará hasta el espectacular embalse de Aguascebas. Allí da la vuelta y da por finalizados los cuatro días de ruta.



Fotos: Jotxo

Esta burra estaba pensando en modificar su todoterreno



Ramón nos despidió intentando vendernos una casa



La amabilidad es lo mejor de las gentes